

## **2.1. ATRIBUIÇÃO DE APOIOS FINANCEIROS:**

Submetem-se à apreciação do Executivo as seguintes propostas de atribuição de apoios financeiros:

Da **Sr<sup>a</sup>. Vereadora da Área de Desporto, Juventude e Associativismo**, no montante de **1.500,00 €**, à **Associação Desportiva de Escaladores de Braga**, destinado a comparticipar os custos de organização da atividade Urban Climbing.

- Ao **Grupo Desportivo e Recreativo Santa Tecla**, no montante de **32.035.00 €**, destinado à construção da nova sede Social.

Submete ainda proposta relativa à realização do concurso "Sonhos nos pés", atribuição dos prémios, bem como as normas de participação, documentos esses que se anexam.

Da **Sr<sup>a</sup>. Vereadora da Cultura**, no montante de **12.000,00 €**, à **Associação Cultural e Recreativa Semear Alegria** destinado a comparticipar na reformulação das instalações da sede social.



DIVISÃO DE DESPORTO, JUVENTUDE E ASSOCIATIVISMO

## PROPOSTA

A programação de Braga – Cidade Europeia do Desporto 2018 (CED18) pretende assumir-se como abrangente e integradora, assumindo as mais variadas áreas que intervêm no fenómeno desportivo.

Integrando a programação da CED18, será realizado o Urban Climbing, um projeto diferenciador e distintivo na programação de uma Cidade Europeia do Desporto, no qual os participantes terão que escalar em bloco alguns dos mais emblemáticos edifícios da nossa cidade.

Neste sentido propõe-se a atribuição de um apoio monetário no valor de 1.500,00€ (mil e mil euros), à Associação Desportiva de escaladores de Braga, no sentido de comparticipar os custos de organização da atividade.

Braga, 22 de fevereiro de 2018

A Vereadora

  
(Dr.ª Sameiro Araújo)

Proposta DDJA n.º 13  
RC/2018



1802.22



N.Seq.: 26502

DELIB.: PTOPODTA 13/2018

Serviço Requiritante: 40 Div. Desporto Juventude Associativ

Organica: 04 Desporto, Juventude e Associativismo

Económica: 040701 Instituições sem fins lucrativos

GOP: 02 FUNÇÕES SOCIAIS

252 DESPORTO, RECREIO E LAZER

2017/28 APOIO A ATIVIDADES DESPORTIVOS

Acc.: 4 Outras transferências no âmbito desportivo

Orçamento de GOP

Financiamento disponível:	50 000,00
Cabimentado:	28 176,25
Saldo:	21 823,75

Dependente de:

Contrato:

Data	Nº Lanç.	Valores		N. Seq.	Compromisso		Saldo	Descrição
		Inicial	Correções		Documento	Valor		
28/02/2018	7311	1 500,00					1 500,00	APOIO FINANCEIRO

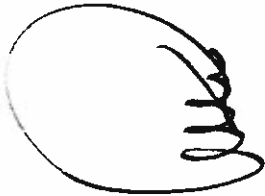

Câmara Municipal de Braga

Ficha do Compromisso

DOC.GENER: PTOPODTA 13/2018

Serviço Requiritante: 40 Div. Desporto Juventude Associativi

Cabimento prévio: DELIB.: PTOPODTA 13/2018

Entidade: 22057 Associação Desportiva de Escaladores de Braga  
NIF: 514526335

Orgânica: 04 Desporto, Juventude e Associativismo  
Económica: 040701 Instituições sem fins lucrativos

GOP: 02 FUNÇÕES SOCIAIS  
252 DESPORTO, RECREIO E LAZER  
2017/28 APOIO A ATIVIDADES DESPORTIVOS  
Acc.: 4 Outras transferências no âmbito desportivo

N.Seq.: 28657

Contrato:

Data	Nº Lanç.	Valores		Realização		Saldo	Anos Seguintes	Descrição
		Inicial	Correções	Documento	Valor			
28/02/2018	7160	1 500,00				1 500,00		APOIO FINANCEIRO

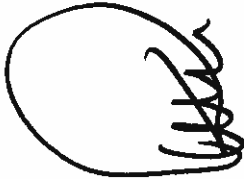

Câmara Municipal de Braga

Comprovativo de Fundos Disponíveis

DOC.GENER: PTOPODTA 13/2018

Serviço Requisitante: 40 Div. Desporto Juventude Associativ

Entidade: 22057 Associação Desportiva de Escaladores de Braga

N.Seq.: 28657

Data	Período de Liquidação	2018			Anos Seguintes				Justificação  (para Fundo Indisponível ou Exceção aos Fundos)
		F. Disponível	Valor	F.Disp após	2019	2020	2021	2022 e seg.	

28/02/2018	fevereiro	3 666 003,71	1 500,00	3 664 503,71					
------------	-----------	--------------	----------	--------------	--	--	--	--	--

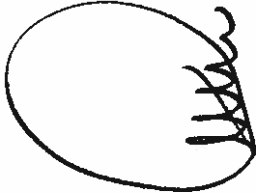



*Divisão de Desporto Juventude e Associativismo*

## PROPOSTA

O grupo Desportivo e Recreativo Santa Tecla, com o RECAM 290/2018 solicitou ao município de Braga, um apoio, para as obras de requalificação da sede do clube. Agremiação Desportiva, sita na Rua Jaime Sotto Mayor, freguesia de S. Victor, cidade de Braga.

Assim, e no sentido de colaboração com os Clubes e Grupos Desportivos, tendo em consideração que a atual sede do **Grupo Desportivo e Recreativo Santa Tecla** se encontra em más condições, proponho que o Município de Braga atribua um subsídio de 32.035,00€ (trinta e dois mil e trinta e cinco euros), a este clube prestigiado da cidade de Braga, para a construção da nova sede social,

Braga, 14 de março de 2018

*A ~ b Enc.º*  
*180318*

A Vereadora,

  
\_\_\_\_\_  
(Dra. Sameiro Araújo)



PROPOSTA N.º 18

RC/2018

E/23551/2018

**EXMO SENHOR PRESIDENTE**  
**DA CÂMARA MUNICIPAL DE BRAGA**

**RECAM - PEDIDO DE ATRIBUIÇÃO DE APOIO AO DESPORTO**

**REQUERENTE (PREENCHIMENTO OBRIGATÓRIO)**

**NOME/DESIGNAÇÃO** GRUPO DESPORTIVO E RECREATIVO SANTA TECLA  
**ENDEREÇO** RUA JAIME SOTTO MAYOR, 20 - BRAGA  
**FREGUESIA** **CÓDIGO POSTAL**  
**TELEFONE / TELEMÓVEL** 253611736 **E-MAIL**  
**BI/CC** **VÁLIDO ATÉ** **NIF** 500893594  
**CÓDIGO CERTIDÃO COMERCIAL (SE APLICÁVEL)**  
**NA QUALIDADE DE** PROPRIETÁRIO

**REPRESENTANTE**

**NOME** ANTÓNIO CUNHA RODRIGUES  
**BI/CC** **VÁLIDO ATÉ** **NIF**  
**CÓDIGO CERTIDÃO COMERCIAL (SE APLICÁVEL)**  
**NA QUALIDADE DE**

**ENDEREÇO DE CONTACTO (PARA EFEITOS DE NOTIFICAÇÃO)**

**UTILIZAR DADOS DO REQUERENTE ACIMA IDENTIFICADOS** SIM  
**ENDEREÇO**  
**FREGUESIA** **CÓDIGO POSTAL**  
**TELEFONE** **TELEMÓVEL** **E-MAIL**

**PRETENSÃO \* (ASSINALE COM UM X A QUADRICULA RESPETIVA E PREENCHA O QUE LHE INTERESSA)**

Em conformidade com o preceituado no Código Regulamentar do Município de Braga, **vem requerer:**

**PEDIDO** PEDIDO DE APOIO DO DESPORTO

**ASSUNTO:** PEDIDO DE APOIO DO DESPORTO

**DESCRIÇÃO:**

VER ANEXOS

LOCAL DA PRETENSÃO:

N.º DO PROCESSO OU LICENÇA DE UTILIZAÇÃO (SE APLICÁVEL):

**DOCUMENTOS INSTRUTÓRIOS**

FOTOCÓPIA SIMPLES DA PROCURAÇÃO, SE NÃO INDICOU CÓDIGO DE ACESSO À PROCURAÇÃO ON-LINE E SE É PROCURADOR;

OUTROS DOCUMENTOS :

DOCUMENTO 1 :

DOCUMENTO 2 :

DOCUMENTO 3 :

DOCUMENTO 4 :

**DECLARAÇÃO:**

☒ TOMO CONHECIMENTO QUE O PEDIDO TEM QUE ESTAR EM CONFORMIDADE COM O ARTº 102 DO CÓDIGO DO PROCEDIMENTO ADMINISTRATIVO ( DECRETO-LEI Nº 4/2015 DE 7 DE JANEIRO ).

**PEDE DEFERIMENTO**

AUTORIZO O ENVIO DE COMUNICAÇÕES, NO DECORRER DESTE PROCESSO, PARA O ENDEREÇO ELETRÓNICO ACIMA INDICADO\* Não

AUTORIZO A UTILIZAÇÃO DOS MEUS CONTACTOS PARA EFEITOS DE DIVULGAÇÃO DE INICIATIVAS DO MUNICÍPIO Não

\*As notificações e comunicações aos interessados de todas as decisões ou informações que possam ser efetuadas por via postal simples, serão realizadas através de correio eletrónico, conforme previsto no artigo 112º do CPA. Sempre que não possa processar-se por via eletrónica, a notificação é efetuada por via postal simples. O requerente presume-se notificado em conformidade com o artigo 113º do Código de Procedimento administrativo.

REQUERENTE /  
DEBENEFICIÁRIO

DATA 2018-03-09

O requerente responsabiliza-se pela informação prestada, quanto à pretensão e conteúdo

**A PREENCHER PELOS SERVIÇOS**

☐ ASSINATURA DO(S) REQUERENTE(S) FOI CONFIRMADA PELA EXIBIÇÃO DO DOCUMENTO DE IDENTIFICAÇÃO.

**OBSERVAÇÕES**

O TÉCNICO DE ATENDIMENTO

DATA 2018-03-09

Registo n.º

Data do registo

Pago pela guia n.º

EX.MO SENHOR PRESIDENTE  
DA CÂMARA MUNICIPAL DE BRAGA

**PEDIDO DE APOIO NA ÁREA DESPORTIVA****1. IDENTIFICAÇÃO DA ENTIDADE\*** (preenchimento obrigatório)

Nome

Grupo Desportivo e Recreativo Santa Tecla

Domicílio

Rua Jaime Sottomayer nº 20

Freguesia

S. Vitor

Código Postal

N.º de identificação civil

N.º de identificação fiscal

500893594

Telefone

Endereço Eletrónico

GDRSANTATECLA@GMAIL.COM

**1.1. IDENTIFICAÇÃO DO REPRESENTANTE\*** (preenchimento obrigatório, se aplicável)

Nome

ANTÓNIO DA CUNHA RODRIGUES

Domicílio

Freguesia

Código Postal

N.º de identificação civil

07657155

N.º de identificação fiscal

163125929

Telefone

Endereço Eletrónico

Na qualidade de

☐

Mandatário

☐

Sócio-gerente

☐

Administrador

☒

Outro

Presidente

Código para consulta da Procuração Online

**2. APOIO**

Tipo(s) de apoio a que se refere o pedido

☐ Apoio financeiro à atividade com vista à continuidade ou incremento de projetos;☒ Apoio financeiro para obras de construção, conservação ou beneficiação de instalações;☐ Apoio financeiro na aquisição de equipamentos sociais, desportivos, culturais, recreativos ou outros;☐ Apoio não financeiro☐ Cedência de equipamento☐ Espaços físicos☐ Meios técnicos e logísticos☐ Outros (indique quais)

\* Preencher de forma legível

### 3. DOCUMENTOS EM ANEXO

- ☐ Fotocópia da escritura pública de constituição;
- ☐ Fotocópia da publicação no Diário da República dos estatutos da entidade;
- ☐ Fotocópia do Regulamento Interno quando previstos nos estatutos;
- ☐ Fotocópia da ata referente à eleição dos órgãos sociais em exercício;
- ☐ Declaração devidamente assinada indicando o n.º de associados;
- ☐ Fotocópia dos relatórios de atividades e contas do exercício económico anterior e respetiva ata de aprovação;
- ☐ Pedido fundamentado acompanhado do respetivo Programa de Desenvolvimento Desportivo;
- ☐ Descrição da experiência similar em projetos idênticos;
- ☐ Certidões comprovativas da situação contributiva regularizada perante o Estado e a Segurança Social;
- ☐

### O REQUERENTE

#### Representantes legais

Nome	<u>António De Almeida Rodrigues</u>	Função	<u>Presidente</u>	BUCC	<u>07657155</u>
Nome	<u>Miguel António Silva Dias</u>	Função	<u>Vice-Presidente</u>	BUCC	<u>11279318</u>
Nome	<u>António José Fernandes Ferreira</u>	Função	<u>Vice-Presidente</u>	BUCC	<u>02999962</u>

#### Pessoas singulares

Braga, 14 de Fevereiro 2018 «António De Almeida Rodrigues»

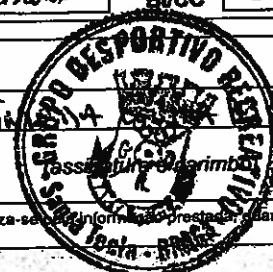

Esta minuta é um mero modelo de requerimento

O requerente responsabiliza-se por informações prestadas quanto à pretensão e conteúdo.

### A PREENCHER PELOS SERVIÇOS

- ☐ A assinatura do(s) requerente(s) foi confirmada pela exibição do documento de identificação civil

N.º documento	<span style="border: 1px solid black; display: inline-block; width: 150px; height: 1.2em;"></span>	Data de validade	<span style="border: 1px solid black; display: inline-block; width: 150px; height: 1.2em;"></span>
N.º documento	<span style="border: 1px solid black; display: inline-block; width: 150px; height: 1.2em;"></span>	Data de validade	<span style="border: 1px solid black; display: inline-block; width: 150px; height: 1.2em;"></span>

- ☐ O pedido está instruído com os elementos supra indicados pelo requerente.
- ☐ Existem deficiências ou omissões na instrução do pedido, tendo sido informado o requerente do provável pedido de aperfeiçoamento. Contudo, por sua insistência, foi aceite.

### OBSERVAÇÕES

O técnico de atendimento  Data

EX.MO SENHOR PRESIDENTE  
DA CÂMARA MUNICIPAL DE BRAGA

**PROGRAMA DE DESENVOLVIMENTO DESPORTIVO**

**PARTE I – IDENTIFICAÇÃO DA ASSOCIAÇÃO DESPORTIVA**

**A. DETALHES DA ASSOCIAÇÃO\* (preenchimento obrigatório)**

Designação Grm/B Desportivo e Recreativo Santa Tecla

**B. NÚMERO RMADE (Registo Municipal das Associações Desportivas de Braga)**

A ser preenchido pela Câmara Municipal

Data de receção da candidatura

--

--

**C. ACORDO PRELIMINAR**

Eu, abaixo assinado(a), Presidente da Direção, em nome da entidade acima identificada venho representar o pedido de apoio à Câmara Municipal de Braga, pelo presente Programa de Desenvolvimento Desportivo, acompanhado por todos os documentos exigidos.

Certifico que todas as informações contidas neste processo de candidatura, incluindo a descrição do programa, são corretas e declaro igualmente ter tomado conhecimento do conteúdo dos anexos do formulário.

Confirmo que a associação desportiva que represento tem as necessárias capacidades financeira e operacionais para realizar o projeto proposto.

Mais declaro, sob compromisso de honra, que o apoio solicitado se destina, exclusivamente, ao objeto do presente pedido.

Designação

--

Data

--

Assinatura

--

**PARTE II – IDENTIFICAÇÃO DO PROGRAMA DE DESENVOLVIMENTO DESPORTIVO**

Selecione apenas a opção. Cada tipo de apoio deverá ser apresentado em candidatura independente.

**A. TIPO DE APOIO:**

- ☐ Apoio à formação de camadas jovens;
- ☒ Apoio à construção e/ou requalificação de instalações desportivas;
- ☐ Apoio à atividade competitiva internacional e deslocações ao estrangeiro;
- ☐ Apoio à organização de atividade e eventos desportivos.

**B. DURAÇÃO DO PROGRAMA**

Indique a data de início e de fim da atividade desportiva.

O programa inicia:

--

O programa termina:

--

### C. DESCRIÇÃO E JUSTIFICAÇÃO DA ATIVIDADE/PROGRAMA

Faça uma curta descrição e justificação das atividades com a qual se propõe candidatar ao subsídio. Tenha em conta que se resume à atividade à qual se candidata. Por isso, seja preciso e inclua o tipo de atividades, modalidades, os objetivos, a duração ou a época desportiva, o número geral de atletas ou participantes, as atividades complementares, os resultados esperados e enumere parcerias caso existam.

Apoio à remodelação de infra-estruturas para a prática desportiva e recreativa.

Prática desportiva que abarca as áreas de formação de judo e Ténis de mesa.

Sendo que na parte cultural e recreativa temos aulas de violão e Percussão.

As instalações atuais limitam a nossa capacidade de captar mais miúdos para a prática desportiva, pois o salão que temos não é suficiente para as modalidades que temos no clube. Necessitamos de expandir as nossas instalações para o edifício anexo à nossa sede, para termos mais crianças e criar também melhores condições, para a prática desportiva. Pois temos mesmo a menção no total de 10 para a prática desportiva e não temos balneários para dar condições às crianças nem este é suficiente para as modalidades.

**PARTE III – PARTICIPANTES E INSTALAÇÕES**

**A. INFORMAÇÃO SOBRE OS ATLETAS**

Liste abaixo o número de atletas de cada escalão e modalidade. Para apoios à formação de camadas jovens são excluídos os atletas profissionais ou escalão sénior.

Modalidade	Escalão	Número de Atletas	Competição
	Seniores (valor informativo)		
Ténis Mesa	Formação	6	
Judo	Formação	4	
Total		10	

**B. INFORMAÇÕES ACERCA DO PESSOAL TÉCNICO DIRETAMENTE ENVOLVIDO**

Liste abaixo o pessoal técnico diretamente envolvido por escalão e modalidade na época desportiva 2017/2018

Modalidade	Escalão	Cargo/ Função	Habilitações	Nome
Ténis Mesa	Formação	Professor	Licenciatura	José Sobrinho
Judo	Formação	Professora	12º ano	Joana Reis
Total				2



## B. INFORMAÇÃO SOBRE AS INSTALAÇÕES

2017 2018

[illegible]

**PARTE IV – ORÇAMENTO**

**A. CÁLCULO DETALHADO DOS CUSTOS**

Todos os custos considerados neste orçamento deverão ser posteriormente justificados com documentos de suporte contabilístico.

**CUSTOS DE ALUGUER DE INSTALAÇÕES A TERCEIROS**

Previsão de custos de utilização de instalações desportivas para a prática da sua atividade desportiva regular (treinos e competição).

Tipo de Instalação	Modalidade	N.º horas/semana	Custo Mensal	Custo Anual
Total				

**CUSTOS DE MANUTENÇÃO DE INSTALAÇÕES PRÓPRIAS**

Previsão de custos de utilização de instalações desportivas próprias para a prática da sua atividade desportiva regular (treinos e competição). Ex: Água, Luz, Gás, Limpeza, Rendas, etc.

Tipo de Instalação	Descrição da Despesa	Custo Mensal	Custo Anual
Sede Clube	Luz	100 €	1.200 €
Sede Clube	Água	40 €	400 €
Total			1.600 €

**CUSTOS COM PESSOAL TÉCNICO (TREINADORES)**

Cargo/ Função	Modalidade (se aplicável)	Custo Mensal	Custo Anual
Professor - Ando	Ando	60	720 €
Total			720 €

**CUSTOS DE MANUTENÇÃO DE INSTALAÇÕES PRÓPRIAS**

Estimativa dos custos das deslocações, por modalidades e escalões de formação (excluindo seniores). E: Combustíveis, Portagens, Alugueres, etc.

Modalidade	Escalão	Competição	Meios de Transporte	Estimativa de Custos Anual

Total				

#### CUSTOS COM EXAMES MÉDICO-DESPORTIVOS

Modalidade	Escalão	N.º de Exames	Custo por exame	Custo Anual
Total				

#### DESPESAS COM INSCRIÇÃO DE ATLETAS

Modalidade	Escalão	N.º de atletas	Custo por atleta	Custo Anual
Judo	Femenino	4	14 €	56 €
Total				56 €

#### CUSTOS DE INVESTIMENTO/ AMORTIZAÇÃO

A preencher apenas nos casos de pedido de apoio à construção e/ou requalificação de instalações desportivas.

Descrição da despesa	Custos
Total	

#### OUTROS CUSTOS DIRETAMENTE RELACIONADOS COM A IMPLEMENTAÇÃO DO PROGRAMA

Especifique outros custos diretamente relacionados com a implementação do programa, entre outros, relacionados com a aquisição de equipamentos necessários ao desenvolvimento da sua atividade desportiva regular (material desportivo, viaturas, seguros, outras despesas médicas, etc).

Descrição	Custos
Tatami (Tapetes judo)	400 €

Ténis de Mesa (Mesas para a prática desportiva)	1.220 €
Material desportivo (Raque, Bolas separadoras)	378,64 €
Fatores de Tênis (Rimono)	40 €
<b>Total</b>	<b>2.038,64</b>

#### B. TOTAL DE CUSTOS ESTIMADOS

	Montantes Totais	(a ser preenchido pela Câmara Municipal)
<b>B.1. Custos Diretos</b>		
1. Custos de aluguer de instalações a terceiros	0	
2. Custos de manutenção de instalações próprias	1.600 €	
3. Custos com Pessoal Técnico (Treinadores)	720 €	
4. Despesas de viagens	0	
5. Despesas com Exames Médico-Desportivos	0	
6. Despesas com inscrição de atletas	56 €	
7. Custos de Investimento/ Amortização *		
8. Outros custos direta/relacionados com a implementação do programa		
<b>Custos totais estimados</b>	<b>2.376 €</b>	

\* A preencher apenas nos casos

#### C. RECEITAS ESTIMADAS

	Montante	(a ser preenchido pela Câmara Municipal)
<b>C.1. Receitas</b>		
1. Receitas Próprias (quotas, bilheteiras, patrocínios, publicidade, alugueres)	1.350 €	
2. Receitas provenientes da formação	0	
3. Outras instituições públicas locais/ regionais/ nacionais		
4. Outras instituições privadas		
5. Fundos Comunitários	0	
6. Outros subsídios ou apoios (especificar cada fonte) <i>Subsídio Junt. Freixo</i>	1.000	
<b>Financiamento total estimado</b>		
7. Contribuição da Câmara Municipal		

**PARTE V – ASSINATURA DO REPRESENTANTE LEGAL**

O candidato compromete-se a comunicar à Câmara Municipal de Braga qualquer alteração suscetível de afetar as atividades tal como descrito no presente formulário.

O candidato permite que a Câmara Municipal de Braga utilize todos os dados fornecidos neste formulário para fins de gestão e avaliação do Programa.

Os candidatos podem, a partir de um pedido escrito, aceder aos seus dados pessoais. Devem dirigir qualquer dúvida referente ao processamento dos seus dados pessoais à Câmara Municipal de Braga, responsável pela Divisão do Desporto, Juventude e Associativismo.

Confirmando que a minha organização tem as necessárias capacidades financeiras e operacionais para realizar o projeto proposto.

Confirmando que a minha organização acionou todas as medidas necessárias para assegurar a proteção e segurança de todos os atletas envolvidos no programa.

Estou ciente que, de acordo com as disposições previstas no Decreto-Lei n.º 273/2009 de 1 de outubro aplicável ao Regulamento de Atribuição de Apoios ao Desporto, as subvenções não podem ser atribuídas a candidatos que se encontrem em qualquer das seguintes situações:

- Em situação de falência ou sejam objeto de um processo de falência, com assuntos a serem tratados pelos tribunais, tiverem realizado um acordo de credores, cessação de atividade, estiverem sujeitos a processos relativos a estes assuntos ou qualquer outra situação análoga resultante de um processo da mesma natureza nos termos da legislação ou regulamentos nacionais;
- Se tiverem sido condenados por sentença transitada em julgado por qualquer delito que afete a sua honorabilidade profissional;
- Se tiverem sido considerados culpados de má conduta profissional provada por qualquer meio que a entidade adjudicante possa justificar;
- Se não tiverem cumprido com as suas obrigações relativamente ao pagamento das contribuições para a segurança social ou com as suas obrigações relativamente ao pagamento de impostos de acordo com as disposições legais;
- Tiverem sido condenados por sentença transitada em julgado por fraude, corrupção, participação numa organização criminosa ou qualquer outra atividade ilegal em detrimento dos interesses financeiros públicos;
- Na sequência de um processo de adjudicação de um outro contrato ou processo de adjudicação de uma subvenção financiados pelo orçamento camarário, tiverem sido declarados em situação de falta grave em matéria executiva, em razão do não cumprimento das suas obrigações contratuais;
- Se durante o processo de adjudicação do contrato de encontrarem situação de conflito de interesses;
- Se durante o processo de adjudicação do contrato forem considerados culpados de falsas declarações ao fornecer as informações exigidas pela entidade adjudicante para a sua participação no processo de adjudicação do referido contrato, ou caso não tenham fornecido essas informações.

Confirmando que nem eu nem a organização da qual sou representante legal nos encontramos em qualquer uma das situações acima descritas e que tenho conhecimento de que as sanções previstas no Regulamento de Atribuição de Apoios ao Desporto podem ser aplicadas em caso de declarações falsas.

Caso a presente candidatura seja aprovada, autorizo a Câmara Municipal de Braga a publicar no seu sítio na Internet ou em qualquer outro meio apropriado os seguintes elementos:

- o nome e o endereço do beneficiário da subvenção;
- a designação da subvenção;
- o montante atribuído e a percentagem de financiamento dos custos do programa de desenvolvimento desportivo.

**Associação/ Clube/ Federação**

Nome:

Grupo Desportivo e Recreativo Santa Tecla



**BRAGA**  
Município

<b>Representante Legal</b>		
Nome:	Antonio da Cunha Rodrigues.	
Local:	Bragança	Assinatura: ANTONIO DA CUNHA RODRIGUES
Data:	14-2-2018	

**EDIFÍCIO SEDE DO CLUBE RECREATIVO E DESPORTIVO DE S. TECLA - REQUALIFICAÇÃO**

**FREGUESIA DE S. VITOR**

**ESTIMATIVA ORÇAMENTAL**

DESIGNAÇÃO	UN	QUANT.	UNITÁRIOS	PARCIAIS
Estaleiro	un.	1,00	1 000,00 €	1 000,00 €
Limpeza inicial obra	un.	1,00	750,00 €	750,00 €
Lajes				
Pavimento térreo	m²	83,00	35,00 €	2 905,00 €
Laje de piso	m²	83,00	55,00 €	4 565,00 €
Laje de tecto	m²	83,00	55,00 €	4 565,00 €
Laje de cobertura com isolamento e telha cerâmica	m²	110,00	80,00 €	8 800,00 €
Obra de trolha				
Montagem e desmontagem de andaime; remoção dos rebocos iniciais, limpeza dos elementos em granito que ficarão à vista, reforço, reboço, acabamento e pintura das paredes exteriores.	m²	270,00	35,00 €	9 450,00 €
<b>Total</b>				<b>32 035,00 €</b>

**Notas:**

1. Não está considerada a necessária ocupação de via pública
2. Não foi considerada estrutura ( sapatas, pilares e vigas ); só uma avaliação rigorosa à consistência das paredes poderão determinar a sua necessidade

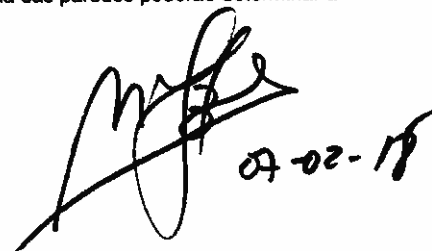



**Requalificação da antiga escola primária de Santa Tecla,  
actual sede do grupo desportivo Santa Tecla.**



EXMO SENHOR PRESIDENTE  
DA CÂMARA MUNICIPAL DE BRAGA

N.º **REGISTO** E/23762 / 2018  
**DATA DE REGISTO** 2018-03-12  
**PAGO PELA GUIA N.º**

*Recam 290/2018*

## RECAM - REGISTO DAS ENTIDADES

### REQUERENTE (PREENCHIMENTO OBRIGATÓRIO)

NOME/DESIGNAÇÃO GRUPO DESPORTIVO E RECREATIVO SANTA TECLA  
ENDEREÇO RUA JAIME SOTTO MAYOR, 20 - BRAGA  
FREGUESIA  
TELEFONE / TELEMÓVEL 253611736 E-MAIL  
BI/CC VÁLIDO ATÉ NIF 500893594  
CÓDIGO CERTIDÃO COMERCIAL (SE APLICÁVEL)  
NA QUALIDADE DE PROPRIETÁRIO

### REPRESENTANTE

NOME ANTONIO DA CUNHA RODRIGUES  
BI/CC 07657155 VÁLIDO ATÉ NIF 163125929  
CÓDIGO CERTIDÃO COMERCIAL (SE APLICÁVEL)  
NA QUALIDADE DE OUTRO REPRESENTANTE

### ENDEREÇO DE CONTACTO (PARA EFEITOS DE NOTIFICAÇÃO)

UTILIZAR DADOS DO REQUERENTE ACIMA IDENTIFICADOS ☒ SIM

ENDEREÇO  
FREGUESIA  
TELEFONE TELEMÓVEL E-MAIL  
CÓDIGO POSTAL

### PRETENSÃO \* (ASSINALE COM UM X A QUADRICULA RESPETIVA E PREENCHA O QUE LHE INTERESSA)

Em conformidade com o preceituado no Código Regulamentar do Município de Braga, **vem requerer:**

PEDIDO

ASSUNTO: RECAM - REGISTO DAS ENTIDADES

DESCRIÇÃO:

VER REQUERIMENTO EM ANEXO

LOCAL DA PRETENSÃO:

N.º DO PROCESSO OU LICENÇA DE UTILIZAÇÃO (SE APLICÁVEL):

**DOCUMENTOS INSTRUTÓRIOS**

FOTOCÓPIA SIMPLES DA PROCURAÇÃO, SE NÃO INDICOU CÓDIGO DE ACESSO À PROCURAÇÃO ON-LINE E SE É PROCURADOR;

OUTROS DOCUMENTOS :

DOCUMENTO 1 :

DOCUMENTO 2 :

DOCUMENTO 3 :

DOCUMENTO 4 :

**DECLARAÇÃO:**

☐ TOMO CONHECIMENTO QUE O PEDIDO TEM QUE ESTAR EM CONFORMIDADE COM O ARTº 102 DO CÓDIGO DO PROCEDIMENTO ADMINISTRATIVO ( DECRETO-LEI Nº 4/2015 DE 7 DE JANEIRO ).

**PEDE DEFERIMENTO**

AUTORIZO O ENVIO DE COMUNICAÇÕES, NO DECORRER DESTES PROCESSOS, PARA O ENDEREÇO ELETRÓNICO ACIMA INDICADO\* SIM

AUTORIZO A UTILIZAÇÃO DOS MEUS CONTACTOS PARA EFEITOS DE DIVULGAÇÃO DE INICIATIVAS DO MUNICÍPIO SIM

\*As notificações e comunicações aos interessados de todas as decisões ou informações que possam ser efetuadas por via postal simples, serão realizadas através de correio eletrónico, conforme previsto no artigo 112º do CPA. Sempre que não possa processar-se por via eletrónica, a notificação é efetuada por via postal simples. O requerente presume-se notificado em conformidade com o disposto no artigo 112º do Código de Procedimento Administrativo.

REQUERENTE /  
DEDECAJANTE

DATA 2018-03-12

O requerente responsabiliza-se pela informação prestada, quanto à pretensão e conteúdo

**A PREENCHER PELOS SERVIÇOS**

☐ ASSINATURA DO(S) REQUERENTE(S) FOI CONFIRMADA PELA EXIBIÇÃO DO DOCUMENTO DE IDENTIFICAÇÃO.

**OBSERVAÇÕES**

NÃO EXIBIU O DOCUMENTO DE IDENTIFICAÇÃO

O TÉCNICO DE ATENDIMENTO

DATA 2018-03-12

Câmara Municipal de Braga  
**Ficha do Cabimento**

**DELIB.: E/23551/18/2018**

**N.Seq.: 26857**

**Serviço Requiritante:** 40 Div. Desporto Juventude Associativi

**Organica:** 04 Desporto, Juventude e Associativismo

**Económica:** 040701 Instituições sem fins lucrativos

**GOP:** 02 FUNÇÕES SOCIAIS

252 DESPORTO, RECREIO E LAZER

2017/28 APOIO A ATIVIDADES DESPORTIVOS

Acc.: 2 Contratos-Programa de desenvolvimento desportivo

**Orçamento de GOP**

Financiamento disponível: 1 200 000,00

Cabimentado: 1 167 521,63

**Saldo:** 32 478,37

**Dependente de:**

**Contrato:**

Data	Nº Lanç	Valores		Compromisso Documento	N. Seq.	Correções	Valor	Saldo	Descrição
		Inicial							
14/03/2018	7740	32 035,00						32 035,00	SUBSÍDIO

Data	Nº Lanç.	Valores		Realização		Saldo	Anos Seguintes	Descrição
		Inicial	Correções	Documento	Valor			
14/03/2018	7745	32 035,00				32 035,00		SUBSÍDIO

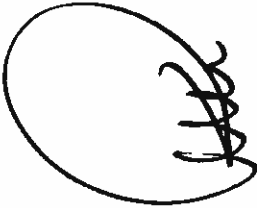

Câmara Municipal de Braga

Comprovativo de Fundos Disponíveis

DOC.GENER: E/23551/18/2018

N.Seq.: 29181

Serviço Requiritante: 40 Div. Desporto Juventude Associativi

Entidade: 13483 Grupo Desportivo e Recreativo Santa Tecla

Data	Período de Liquidação	2018		Anos Seguintes				Justificação  (para Fundo Indisponível ou Exceção aos Fundos)
		F. Disponível	Valor	F.Disp após	2019	2020	2021	
14/03/2018	março	9 900 914,69	32 035,00	9 868 879,69				

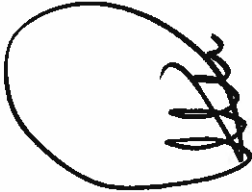

**Proposta**

*António Araújo*

18.3.18

*[Signature]*

Ex.mo Senhor

Presidente da Câmara Municipal de Braga,

O Município de Braga, no âmbito da Cidade Europeia do Desporto e através do Pelouro da Juventude promove no corrente ano um concurso de modo a desafiar os jovens Bracarenses a demonstrar o seu talento, desta vez, com a realização do concurso 'Sonhos nos pés', totalmente dedicado à dança. Esta iniciativa tem como objectivo estimular o aparecimento e a divulgação de novos talentos nos domínios cultural e artístico na área da Dança, premiando o mérito e excelência dos jovens talentosos da cidade.

Este concurso destina-se a jovens naturais da Cidade de Braga, com idades compreendidas entre os 6 e os 16 anos, com talentos no âmbito da dança, que actuem individualmente ou em grupo. As apresentações serão divididas em dois escalões: 1.º Escalão – 6 e 10 anos e 2.º escalão – 11 aos 16 anos.

As melhores candidaturas serão seleccionadas e vão participar na Gala Final do concurso que terá lugar no Conservatória da Música Calouste Gulbenkian a 25 de Abril de 2018.

GAV

2018/150.10.701/3

Assim, de modo a colaborar nas políticas municipais de juventude abrangendo as mais diversas expressões do associativismo juvenil, proponho a atribuição dos seguintes prémios:

1.º Escalão são:

750€ Para o primeiro prémio;

500€ Para o segundo prémio;

250€ Para o terceiro prémio.

2.º Escalão são:

1.000€ Para o primeiro prémio;

750€ Para o segundo prémio;

500€ Para o terceiro prémio.

As normas do presente concurso seguem em anexo.

Braga, 13 de Março de 2018

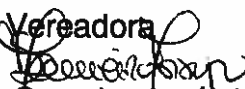
A Vereadora  
  
(Dra. Sameiro Araújo)

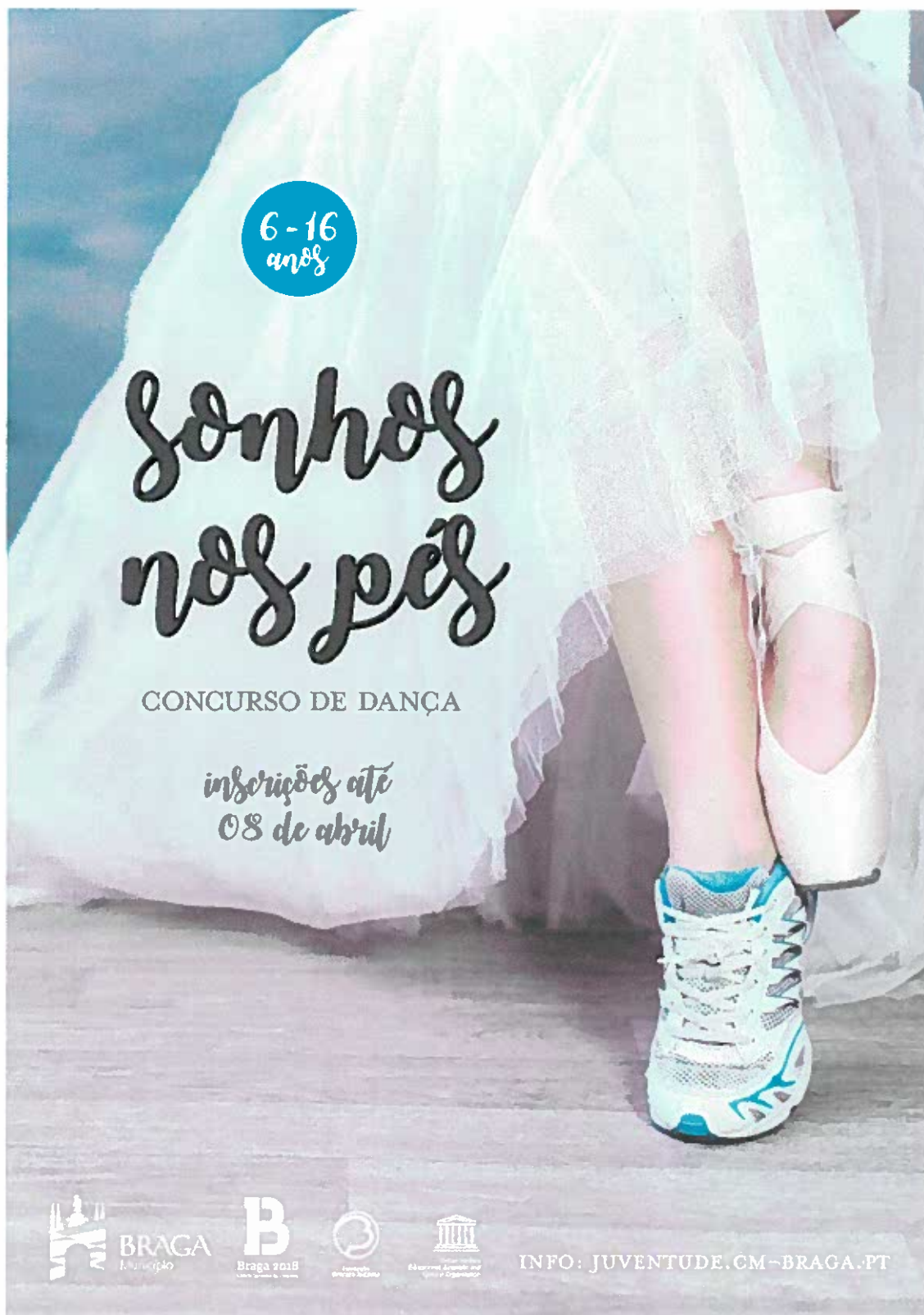



6-16  
anos

# Sonhos nos pés

CONCURSO DE DANÇA

*inscrições até  
08 de abril*

 **BRAGA**  
Município

 **B**  
Braga 2018  
Luzes, Som e Cor

 Conselho  
Municipal da Juventude

 Associação Amigos da  
Juventude

INFO: [JUVENTUDE.CM-BRAGA.PT](mailto:JUVENTUDE.CM-BRAGA.PT)

## **Normas de participação**

### **1. Introdução**

O presente concurso tem como objetivo estimular o aparecimento e divulgação de talentos dos jovens bracarenses na área da dança.

### **2. Destinatários**

O concurso “Sonhos nos pés” destina-se a todos os jovens naturais ou residentes no concelho de Braga, com idades compreendidas entre os 6 e os 16 anos, com talento no âmbito da dança, individualmente ou em grupo.

### **3. Apresentação – coreografia**

- a) A coreografia a apresentar a concurso, poderá ser individual ou em grupo, e deverá respeitar o tempo limite máximo de 4 (quatro) minutos.
- b) Cada candidato apenas poderá candidatar-se com uma coreografia, individual ou em grupo.
- c) Para efeitos de atribuição dos prémios consagrados nestas normas de participação, as apresentações serão divididas em dois escalões: 1.º Escalão – 6 aos 10 anos e 2.º Escalão – 11 aos 16 anos.

### **4. Como participar?**

Todos os concorrentes devem inscrever-se através do envio da “*Ficha de Inscrição*” e “*Declaração*” (anexos a estas normas de participação), e restantes elementos solicitados nos termos do presente documento, para o endereço eletrónico [juventude@cm-braga.pt](mailto:juventude@cm-braga.pt), até ao dia 8 de Abril de 2018.

### **5. Fases do Concurso**

#### **a) Inscrição**

Os candidatos devem enviar um vídeo com a apresentação da sua coreografia, com a duração máxima de 4 minutos, e confirmar a sua inscrição mediante o preenchimento e

envio da “*Ficha de Inscrição*” (anexo I) e “*Declaração*” (anexo II), para o e-mail [juventude@cm-braga.pt](mailto:juventude@cm-braga.pt).

Adicionalmente, devem enviar o ficheiro da música a utilizar na coreografia em formato digital, e foto dos candidatos (mínimo de dois mega pixéis) de meio corpo em fundo branco. A música e a foto devem ser enviadas devidamente identificadas com nome da música e do candidato. A partir da análise dos vídeos, serão seleccionados os concorrentes que passarão à fase seguinte do concurso.

b) Seleção dos Candidatos

A organização deverá informar os candidatos seleccionados para a Apresentação Final do concurso “Sonhos nos pés” até ao dia 13 de Abril de 2018.

c) Apresentação Final

A Apresentação Final do concurso “Sonhos nos pés” decorre no Auditório Adelina Caravana, sito no Conservatório de Música Calouste Gulbenkian, no dia 25 de Abril de 2018.

Os prémios previstos neste documento referentes a um primeiro, um segundo e um terceiro lugar, serão atribuídos pelo júri convidado do concurso.

## **6. Autorização dos Pais ou Representante Legal**

Só serão aceites as inscrições dos candidatos devidamente autorizados pelos pais ou representante legal. A “*Declaração*”, disponível em anexo a este documento (anexo II), deverá ser devidamente preenchida e assinada pelo responsável, e enviada para o e-mail [juventude@cm.braga.pt](mailto:juventude@cm.braga.pt), juntamente com a “*Ficha de Inscrição*” (anexo I), de acordo com o ponto 4.a) do presente documento.

## **7. Deveres dos concorrentes**

- a) Os concorrentes devem tratar com respeito e urbanidade os outros concorrentes, os elementos da organização e o júri do evento.
- b) Os concorrentes devem enviar à organização, no ato de inscrição, o material de áudio que vai ser utilizado durante a apresentação, caso seja seleccionado.

- c) Os concorrentes são responsáveis pelos materiais necessários para a sua apresentação; caso seja necessário algum apoio específico e justificado deverão informar a organização acerca do mesmo estando este sujeito a aprovação por parte da mesma.
- d) As deslocações dos participantes e dos materiais necessários para a apresentação são da responsabilidade dos concorrentes; caso seja necessário algum apoio específico e justificado deverão informar a organização acerca do mesmo estando este sujeito a aprovação por parte da mesma.
- e) Os concorrentes devem cumprir os horários e todas as indicações da organização.
- f) No dia da Apresentação Final os candidatos deverão participar no ensaio geral a decorrer em horário a definir, no local da mesma.
- g) O não cumprimento das presentes normas de participação implicam a exclusão do concurso.

## **8. Júri**

a) O júri será constituído por pessoas seleccionadas pela Câmara Municipal de Braga.

b) O júri fará a apreciação das coreografias apresentadas, excluindo os concorrentes que não reúnam condições exigidas pelo presente regulamento.

c) Das deliberações do júri não caberá direito de reclamação ou recurso.

## **9. Direitos à Utilização da Imagem**

A organização fica expressamente autorizada a usar a imagem dos concorrentes, recolhidas durante a preparação e no decurso do concurso, podendo utilizá-la para a divulgação do evento ou quaisquer outras iniciativas promocionais posteriores, por parte da Câmara Municipal de Braga.

## **10. Aceitação dos Termos e das normas de participação**

A inscrição e participação no evento implica a aceitação e total concordância das condições estabelecidas neste documento.

## **11. Prémios**

### **1.º Escalão – 6 aos 10 anos**

1º Prémio: 750,00EUR

2º Prémio: 500,00EUR

3º Prémio: 250,00EUR

### **2.º Escalão – 11 aos 16 anos**

1º Prémio: 1000,00EUR

2º Prémio: 750,00EUR

3º Prémio: 500,00EUR

## **12. Casos Omissos**

Os casos omissos neste documento são decididos pela organização, não havendo lugar a reclamação ou recurso das respetivas deliberações.

**“Sonhos nos Pés”****Anexo I****Ficha de Inscrição**Individual ☐Grupo ☐

Nome do Grupo: \_\_\_\_\_

**Identificação do(a) Participante**

Nome: \_\_\_\_\_

Data de Nascimento: \_\_/\_\_/\_\_\_\_

Cartão do Cidadão/ B.I.: \_\_\_\_\_ NIF: \_\_\_\_\_ E-mail: \_\_\_\_\_

Contacto telefónico: \_\_\_\_\_

**Identificação do pai / mãe / representante legal:**

Nome: \_\_\_\_\_

Data de Nascimento: \_\_/\_\_/\_\_\_\_

Cartão do Cidadão/ B.I.: \_\_\_\_\_ NIF: \_\_\_\_\_ E-mail: \_\_\_\_\_

Contacto telefónico: \_\_\_\_\_

IBAN \_\_\_\_\_

**Apresentação:**

Coreografia,

Autor: \_\_\_\_\_

Música:

Título: \_\_\_\_\_

Autor/Compositor/Interprete: \_\_\_\_\_

## **“Sonhos nos pés”**

### **Anexo II**

### **Declaração**

Eu, \_\_\_\_\_, declaro que autorizo \_\_\_\_\_ a participar no concurso “Sonhos nos pés” organizado pela Câmara Municipal de Braga, e que tive conhecimento e aceito as condições das Normas de Participação do mesmo, das quais esta declaração é anexa.

Braga, \_\_ de \_\_\_\_\_ de 2018.

Assinatura,

---

Câmara Municipal de Braga

Ficha do Cabimento

**DELIB.: CONC.DANÇA/2018**

Serviço Requiritante: 10 Câmara Municipal

Organica: 0102 Câmara Municipal

Económica: 04080202 Outros

**GOP:**

**N.Seq.: 26866**

**Orçamento**

Dotação disponível: 555 000,00

Cabimentado: 29 824,13

**Saldo: 525 175,87**

**Dependente de:**

**Contrato:**

Data	Nº Lanç	Valores		N. Seq.	Compromisso		Saldo	Descrição
		Inicial	Correções		Documento	Valor		
14/03/2018	7749	3 750,00					3 750,00	CONCURSO DE DANÇA

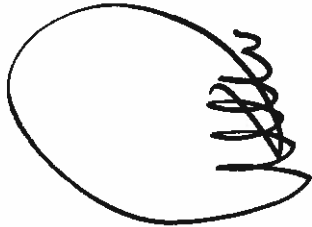

## PROPOSTA DE ATRIBUIÇÃO DE APOIO FINANCEIRO

A Associação Cultural e Recreativa Semear Alegria pretende reformular as instalações da sua sede social, na qual está prevista a exposição permanente do seu valioso espólio etnográfico. Este projeto, que conta com o devido suporte institucional, afirma-se como uma mais-valia para o desenvolvimento das dinâmicas culturais promovidas por esta associação, tão relevante no território em que se insere.

Tendo dado entrada o pedido E/2193/2018 referente a uma solicitação de apoio financeiro à supracitada iniciativa e estando esta entidade devidamente registada no RECAM com o n.º 57/2014, damos o melhor acolhimento à solicitação formulada.

Conscientes da importância de que este projeto se reveste, e por forma a comparticipar as despesas decorrentes do mesmo, proponho que a Câmara Municipal de Braga atribua um apoio financeiro de **12.000,00 euros** à Associação Cultural e Recreativa Semear Alegria, pessoa coletiva n.º 502051736, com sede na Avenida Covedelo, n.º 57, 4705-401 Celeirós Braga.

Município de Braga, 9 de março de 2018

À m do Excmo.

180313



A Vereadora da Cultura



Lídia Dias, (Dra.)

Câmara Municipal de Braga  
**Ficha do Cabimento**

**DELIB.: E/2193/2018/2018**

Serviço Requiritante: 50 Div. Cultura

Organica: 05 Cultura

Económica: 040701 Instituições sem fins lucrativos

GOP: 02 FUNÇÕES SOCIAIS

251 CULTURA

2017/25 APOIO A ATIVIDADES CULTURAIS

Acc.: 3 Apoio a diversas entidades no âmbito cultural

N.Seq.: 26845

**Orçamento de GOP**

Financiamento disponível: 1 000 000,00

Cabimentado: 602 608,88

**Saldo:** 397 391,12

Dependente de:

Contrato:

Data	Nº Lang.	Valores		N. Seq.	Compromisso Documento	Valor	Saldo	Descrição
		Inicial	Correções					
13/03/2018	7725	12 000,00					12 000,00	APOIO FINANCEIRO



Câmara Municipal de Braga  
**Ficha do Compromisso**

**DOC.GENER: E/2193/2018/2018**

Serviço Requisitante: 50 Div. Cultura

Cabimento prévio: DELIB.: E/2193/2018/2018

Entidade: 10742 Associação Cultural Recreativa Semear Alegria  
NIF: 502051736

Orgânica: 05 Cultura

Económica: 040701 Instituições sem fins lucrativos

GOP: 02 FUNÇÕES SOCIAIS

251 CULTURA

2017/25 APOIO A ATIVIDADES CULTURAIS

Acc.: 3 Apoio a diversas entidades no âmbito cultural

N.Seq.: 29170

Contrato:

Data	Nº Lang.	Valores		Realização		Saldo	Anos Seguintes	Descrição
		Inicial	Correções	Documento	Valor			
13/03/2018	7732	12 000,00				12 000,00		APOIO FINANCEIRO

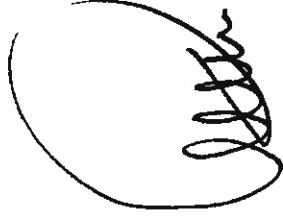

Câmara Municipal de Braga

## Comprovativo de Fundos Disponíveis

**DOC.GENER: E/2193/2018/2018**

Serviço Requisitante: 50 Div. Cultura

Entidade: 10742 Associação Cultural Recreativa Semear Alegria

N.Seq.: 29170

Data	Período de Liquidação	2018		Anos Seguintes				Justificação  (para Fundo Indisponível ou Exceção aos Fundos)
		F. Disponível	Valor	2019	2020	2021	2022 e seg.	
13/03/2018	março	9 927 523,62	12 000,00					





**BRAGA**  
Município

Registo n.º

Data do registo

Pago pela guia n.º

EX.MO SENHOR PRESIDENTE  
DA CÂMARA MUNICIPAL DE BRAGA

**PEDIDO DE APOIO**

**1. IDENTIFICAÇÃO DA ENTIDADE\*** (preenchimento obrigatório)

Nome ASSOCIAÇÃO CULTURAL E RECREATIVA BELEIR ALEGRIA

Domicílio AVEN. DA DE COUCOLO 53

Freguesia CELICINOS

Código Postal 4705-403

N.º de identificação civil

N.º de identificação fiscal

Telefone 96566 86 32

Endereço Eletrónico GAZAGARALCER, CELICINOS @ GMAIL COM

**1.1. IDENTIFICAÇÃO DO REPRESENTANTE \*** (preenchimento obrigatório, se aplicável)

Nome JOSÉ MANUEL DA CRUZ ALBUQUERQUE

Domicílio RUA DA GALPÃO N. 12

Freguesia CELICINOS

Código Postal 4705-405

N.º de identificação civil 117729 12

N.º de identificação fiscal 216456086

Telefone 96566 86 32

Endereço Eletrónico JMCRUZ@GMAIL.COM

Na qualidade de ☐ Mandatário ☐ Sócio-gerente ☐ Administrador ☒ Outro Presidente Associação

Código para consulta da Procuração Online

**2. ÁREA E TIPO DE APOIO A QUE SE REFERE O PEDIDO**

Área de atividade ☐ Social ☒ Cultural ☐ Juvenil ☐ Recreativa ☐ Outra

☒ Apoio financeiro para:

☐ Continuidade ou incremento de projeto ou atividade;

☒ Construção, beneficiação ou conservação de instalações;

☐ Aquisição de equipamentos de natureza social, recreativa, cultural ou outra.

☐ Apoio não financeiro para:

☐ Cedência de equipamento ☐ Espaços Físicos ☐ Meios técnicos e logísticos

☐ Outros (indique quais)

\* Preencher da forma legível

### 3.A. INSTRUÇÃO DO PEDIDO DE APOIO

#### ATIVIDADE/PROJETO

**Designação** CONSTRUÇÃO MUSEU-BAIL / SALA CULTURAL

#### Descrição:

CONSTRUÇÃO DE ACÚSOA, COM UM MUSEU E BAIL DE APOIO  
SERVIRÁ TAMBÉM COMO SALA CULTURAL

#### Objetivos:

EXPOR TODA CRIACÃO DA ASSOCIAÇÃO, DANDO OPORTUNIDADE  
A TODOS OS VISITANTES.  
CRIAR UM ESPAÇO CULTURAL ONDE SE POSSAM REALIZAR  
PEQUENOS ESPECTÁCULOS, EXPOSIÇÕES E BARRAS.

#### Fundamentação do interesse municipal da atividade:

DIVULGAÇÃO DA CULTURA FOLCLÓRICA DA NOSSA REGIÃO,  
CRIAÇÃO DO ESPAÇO A NOVOS ARTISTAS, BANDAS, ESCRITORES,  
PINTORES, ...  
APROXIMAÇÃO DOS JOVENS A NOSSA ASSOCIAÇÃO.

**Histórico da atividade:** ☒ Nova ☐ Continuidade

#### Orçamento discriminado

Descrição das receitas	Valores em euros
Próprias	10 000 €
CMB	30 000 €
Outras entidades públicas	
Patrocínios /Mecenato	3 000 €
Outras fontes de financiamento	2 000 €
<b>TOTAL</b>	<b>45 000 €</b>

\* Preencher de forma legível



Descrição das despesas	Valores em euros
EMPENHADA / PAGA / SALADA / ...	8.500 €
COM / RECEBIDO / MOBILIDADE	10.500 €
ILUMINAÇÃO / ... / ...	4.000 €
DECOREÇÃO	1.000 €
<b>TOTAL</b>	<b>30.000 €</b>

**Cronograma da execução física:** Período de execução da atividade ☐ Anual ☒ Outra **DE IMEDIATO**

**Cronograma financeiro:** ☐ Anual ☒ Outra **DE IMEDIATO**

ATIVIDADE/PROJETO	
Designação	
Data de realização:	
Descrição:	
Fundamentação do interesse municipal da atividade:	

#### 4. DOCUMENTOS APRESENTADOS

<input checked="" type="checkbox"/>	PROJECTO DO E.D.R. C.O
<input type="checkbox"/>	3D DO FINAL DO OBRA
<input checked="" type="checkbox"/>	CANTIN / PROPOSTA CAD



**BRAGA**  
Município

<input type="checkbox"/>	
<input type="checkbox"/>	
<input type="checkbox"/>	
<input type="checkbox"/>	
<input type="checkbox"/>	
<input type="checkbox"/>	

#### 5. MEMBROS REPRESENTANTES LEGAIS DA ENTIDADE

Nome	Cargo
JOSE ANTONIO DA CRUZ ARAUJO	PRESIDENTE
JOSE JORDAN COSTA OLIVEIRA	TESOUREIRO
JOSE MARIA COSTA	1. SECRETARIO

Pede deferimento.

O(s) requerente(s)

*por Paulo L. G. Araújo*

Data

20/02/2018

Data

Esta minuta é um mero modelo de requerimento

O requerente responsabiliza-se pela informação prestada, quanto à pretensão e conteúdo.

#### A PREENCHER PELOS SERVIÇOS

☐ A assinatura do(s) requerente(s) foi confirmada pela exibição do documento de identificação civil

N.º documento

Data de validade

N.º documento

Data de validade

☐ O pedido está instruído com os elementos supra indicados pelo requerente.

☐ Existem deficiências ou omissões na instrução do pedido, tendo sido informado o requerente do provável pedido de aperfeiçoamento. Contudo, por sua insistência, foi aceite.

#### OBSERVAÇÕES

--

O técnico de atendimento

Data





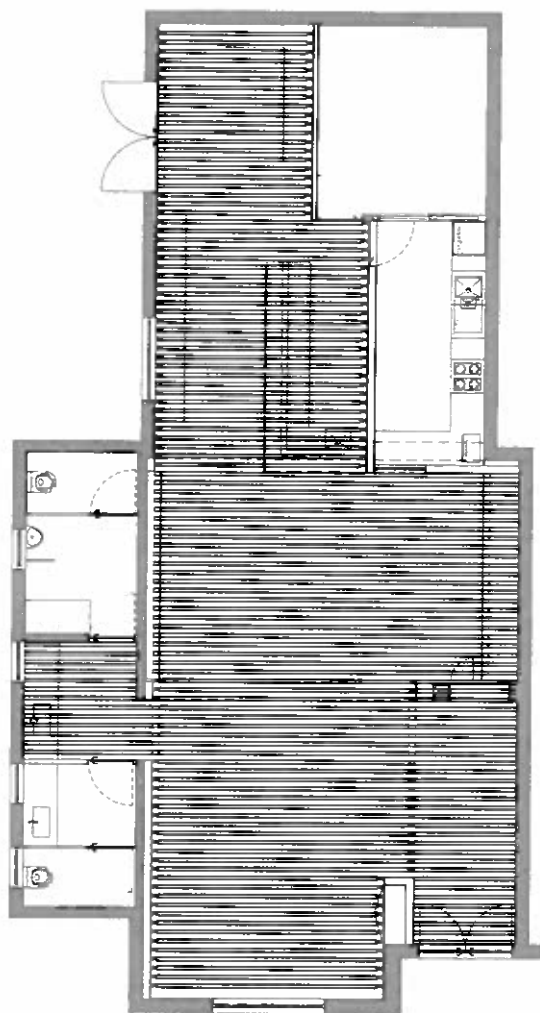

planla • p6rticos

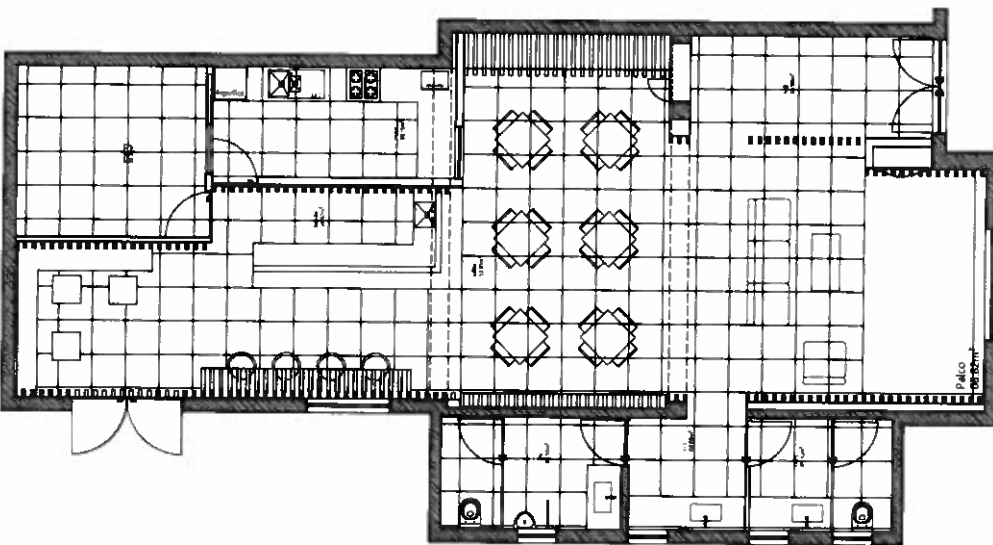

PLANTA RES-DO-CHÃO ESC. 1/100

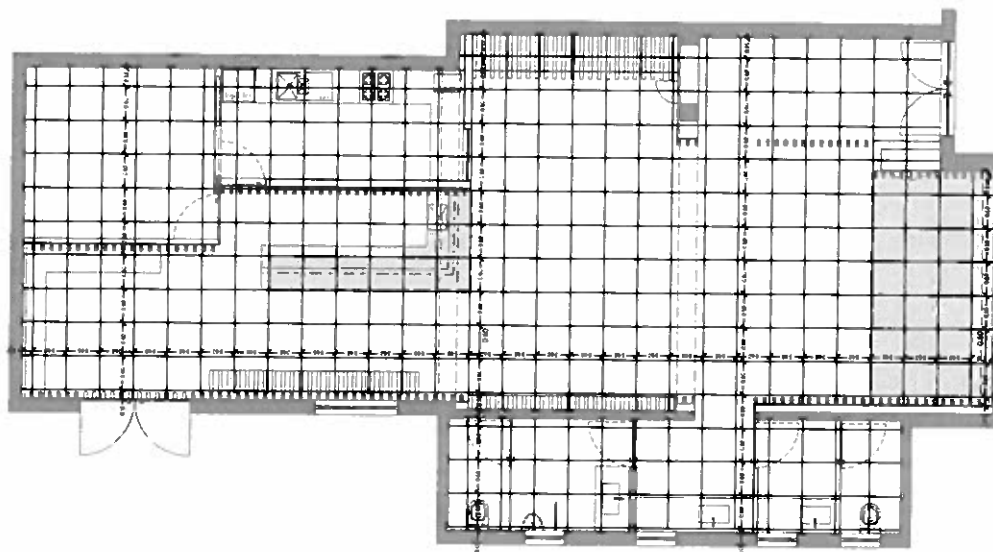

PLANTA RES-DO-CHÃO (pavimento) ESC. 1/100

nota: o pavimento fica alinhado na parte de fora do balcão e na frente do palco para facilitar o trabalho, a colocação do calâmico é eleiçada toda seguida;

limite da propriedade 125,00 m²

ASSOCIAÇÃO CULTURAL - CELEBRIS

Projeto	Projeto de Arquitetura
Arquiteto	Arquiteto Responsável
Engenheiro	Engenheiro Responsável
Escala	1:50
Assinatura	
Carimbo	
Observações	

E.04